南城市こどものまち宣言について

南城市福祉部子育て支援課

南城市こどものまち宣言とは

趣旨

◆子ども達が自分らしく輝くためには、まちのみんなで力を合わせて連携した取り組みを進めていく必要があります。

◆市民それぞれが子ども達のために何ができるのかを考え、子ども達の可能性を広げる環境をつくっていく、そのような**子どもに優しいまちづくりを推進するため**に『南城市こどものまち宣言』をおこないました。

南城市こどものまち宣言
策定にあたって、大切にしたこと！

大人が作るのではなく、多くの子ども達が関わって、
子どもたちが主体となって作り上げる。

↓

子どもたちの中で『自分たちの宣言』という意識が
芽生える。

↓

子どもが関わることで、必然的に大人たちも関わり、
多くの市民が関わった宣言を目指す！

こどものまち宣言づくりの様子①

キーワード集めの用紙
（小・中・高校生から約1,100の
キーワードが終結）

こどものまち宣言づくりプチイベントinイオンタウン南城
こんな言葉イイネ！～好きな言葉にドットシールを貼ろう～

こどものまち宣言づくりの様子②

宣言づくりのワークショップ（計３回）
市内の小・中・高校生１６名が参加

できあがった『南城市こどものまち宣言』は、子どもたちのつくったお披露目動画をご覧下さい

注目してほしい点

- ◆ **全体の構成、演出等などは子ども達が考えた。**
- ◆ 最初と最後の動くイラストは子ども達がつくった。
- ◆ 出演している（喋っている）子ども達は宣言づくりに関わった子ども達。
- ◆ プチイベントからワークショップまで**多くの人が関わって宣言ができあがっていく様子。**

南城市こどものまち宣言

1. なん　　なんでも前向きに取り組むまち
2. じょう　情にあつく、支え合い（愛）、助け合い（愛）のあるまち
3. し　　自然を大切にし、共に生きるまち
4. こども　こどもが自由に夢や希望をもつまち
5. の　　のびのびと学び可能性を広げるまち
6. ま　　まわりに相談できる環境をつくるまち
7. ち　　挑戦はあなたをかえる

こどものまち宣言をイメージした
なんじぃも登場

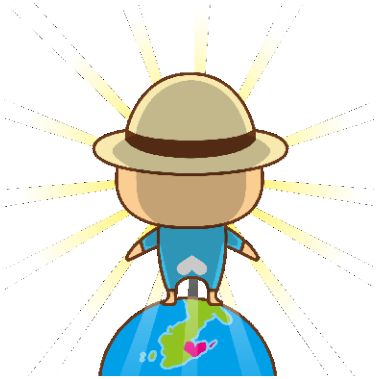

1. なんでも前向きに取り組むまち

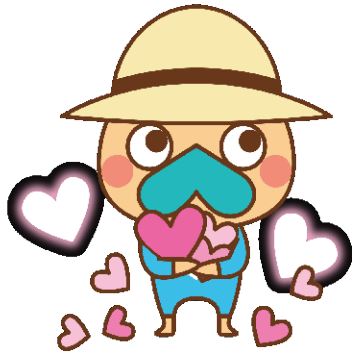

2. 情にあつく、支え合い（愛）、助け合い（愛）のあるまち

3. 自然を大切にし、共に生きるまち

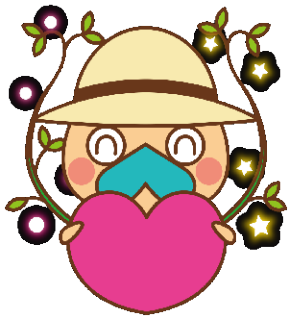

4. こどもが自由に夢や希望をもつまち

5. のびのびと学び可能性を広げるまち

6. まわりに相談できる環境をつくるまち

7. 挑戦はあなたをかえる

南城市こどものまち推進プラン①

◆こどものまち宣言で掲げた未来を目指すための計画書

◆家庭、地域、企業、行政、市民等が連携した取り組みを進めて、子どもと大人が共に考え成長しながら、
子ども達の可能性を広げるための環境づくりを進めたい。

◆**「できることから始めよう」**が合言葉。

南城市こどものまち推進プラン②

施策展開で大切にしたいこと

◆地域全体での取り組みを推進し地域の“絆”を深める。

◆子ども達とともに推進し自己肯定感を育む。

南城市こどものまち推進プラン③

こどものまち推進施策の視点

《視点１》

【つなぎ・つながり】

～地域みんなのつながりで
子どもを育てる環境づくり～

《視点２》

【体験機会・人材の育成】

～子どもたちの夢や可能性を
広げる環境づくり～

《視点３》

【誰一人取り残さない社会】

～一人ひとりの多様性を認め合い、
共に生きる環境づくり～

南城市こどものまち推進プラン④

こどものまち宣言策定委員会では、こどものまち推進プランを進めるにあたって、

「できることからどんどん始めていく」

というという方針で作り上げられてきた。

すでにいくつかの取り組みが始まっている

はじまっている取り組み①

◆上がり太陽プラン　こども提案型の創設（まちづくり推進課）

子どもたちが考えるまちづくりの取り組みを提案してもらい、取り組みに対して助成

◆こどものまち推進委員会の立ち上げ（子育て支援課）

こどもたちの視点から南城市のまちづくりについて考える場

はじまっている取り組み②

◆おでかけ児童館の実施（子育て支援課）

◆民間提案制度による子どもに関わる取り組みを積極的に採用（政策調整室）

◆こどものまち宣言を踏まえた市民からのアイディア募集（広報８月号にて「子ども達の自己肯定感を高める提案を募集）（まちづくり推進課）

◆ユーチューバーによる職業講話（教育委員会）

※１０月予定

自治会のみなさんへメッセージ①

◆**“楽しい“を通して**、子ども達が地域と繋がり、
自分の故郷を好きになってもらいたい。

◆地域資源（人材、文化、自然など）を活用して、子ども達に様々な体験機会を提供したい。

地域の“絆”を深める=地域コミュニティの活性化

地域を好きになることで地域に根をはり、市内外から南城市を応援する人材を育てたい！

自治会のみなさんへメッセージ②

◆小さなことでいいので、できることから！

◆自治会と行政が一緒になって、これまでにない「挑戦！」を実践したい。

自治会が取り組む、子ども達の可能性を広げる『アイディア』『ご相談』お待ちしています。